FILMSCHEDULE — July 2019

Fête du Cinéma

Friday, July 5 2019 / 21.30

Huit

A film Mathieu Mouterde
2018 / 11 minutes / Drama / France / 15+

Leo memiliki satu mimpi: untuk mendapatkan posisi pemimpin di perahu dayung. Untuk meyakinkan pelatih yang keras kepala, Leo harus mengalahkan dirinya sendiri di pelatihan terakhirnya.

9.58

A film by Louis Aubert
2017 / 16 minutes / Comedy-Drama / France / 15+

Seperti idolanya Usain Bolt, Djal bermimpi untuk berlari tapi dirinya masih berusia 16 tahun.

Le Skate Moderne

A film by Antoine Besse
2014 / 7 minutes / Documentary / France / 15+

Dokumenter yang mengikuti sekelompok skater di sudut paling terpencil di Dordogne. Sekelompok skater ini tidak pernah ragu untuk meletakkan papan mereka di lumpur dan lingkungan yang tidak biasa.

Les Filles

A film by Alice Douard
2015 / 28 minutes / Comedy / France / 15+

Charlotte bekerja di jalan tol South Highway dan melatih untuk pertandingan sepak bola amatir yang diselenggarakan oleh saudara perempuannya.

Dunk

A film by Sophie Martin
2018 / 25 minutes / Drama / France / 15+

July adalah seorang remaja dengan karakter kuat dan pemimpin tim bola basket kotanya, dikejutkan dengan kecelakaan mobil tragis yang dialami orang tuanya. Semalam, dia ditempatkan di rumah bersama adik perempuannya, Charlie.

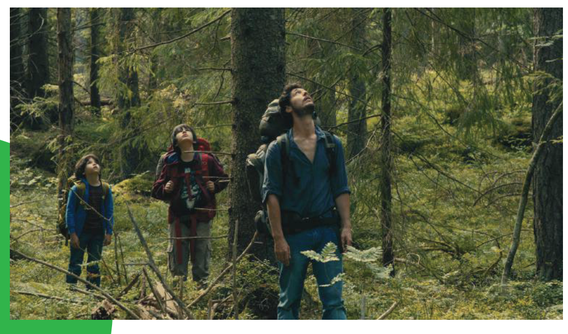

Friday, July 5 2019 / 19.00

Dans la forêt (Into the Forest)

A film by Gilles Marchand
2016 / 103 minutes / Drama / France / 18+

Sekelompok siswa sekolah menengah mengivasi Tree Top Canopy Adventure Park untuk akhir pekan yang penuh dengan seks, minuman keras, dan beragam permainan. Para remaja ini mengambil keuntungan dari lokasi untuk mengatur perburuan yang menyenangkan yang tanpa disadari bahwa salah satu dari mereka telah menunggu saat itu untuk menghilangkan mereka satu per satu.

Saturday, July 6 2019 / 19.00

The Umbrellas of Cherbourg (Les Parapluies de Cherbourg)

A film by Jacques Demy
95 minutes | 1964 / France / Drama, Musical / 18+

Seorang wanita muda terpisah dari kekasihnya karena perang. Dia kemudian menghadapi keputusan yang mengubah hidupnya

Saturday, July 6 2019 / 21.30

Boxing Libreville

A film by Amédée Pacôme Nkoulou
2018 / 54 minutes / Documentary / Gabon, France / 15+

Christ, seorang petinju muda berlatih tanpa lelah di siang hari dan mengawasi pintu diskotik pada malam hari untuk bertahan hidup. Pada saat bersamaan yang lain, pertarungan sedang dimainkan atau diputar ulang dari pemilihan presiden. Seperti yang terjadi di negara Afrika, apakah ada harapan untuk transisi yang demokratis?

Sunday, July 7 2019 / 16.30

Belle et Sébastien (Belle & Sebastian)

A film by Nicolas Vanier
2012 / 98 minutes / Drama / France / SU

Petualangan persahabatan antara Sebastian dan anjingnya, Belle di jantung Perang Dunia kedua.

Sunday, July 7 2019 / 19.00

Les Demoiselles de Rochefort (The Young Girls of Rochefort)

A film by Jacques Demy
1967 / 125 minutes / Drama, Musical / France / 18+

Dua kakak beradik meninggalkan kota kecil mereka, Rochefort, untuk mencari cinta. Mereka diterima menjadi penyanyi karnaval, salah satu dari mereka jatuh cinta dengan musisi Amerika, sedangkan yang satunya mencari pasangan yang ideal

KINOHIGHLIGHTS: WAHANA KREATOR NUSANTARA

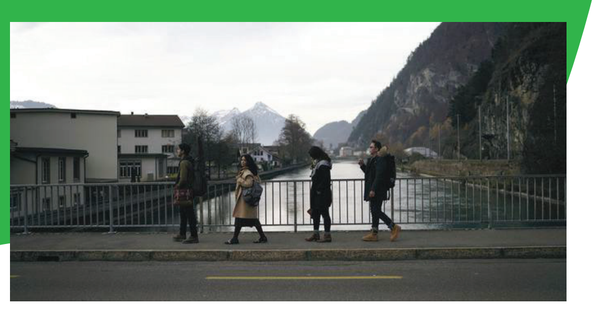

Friday, July 12 2019 / 21.30
Saturday, July 20 2019 / 21.30

Satu Hari Nanti

A film by Salman Aristo
2017 / 122 minutes / Drama / Indonesia / 18+

Bima dan Alya sepasang kekasih yang tinggal di Swiss. Di sana mereka memiliki sahabat yang juga merupakan pasangan yaitu Din dan Chorina. Kehadiran Chorina menarik untuk Bima. Kehadiran Din mengubah hidup Alya. Mereka saling bertukar pasangan dan belajar satu sama lain.

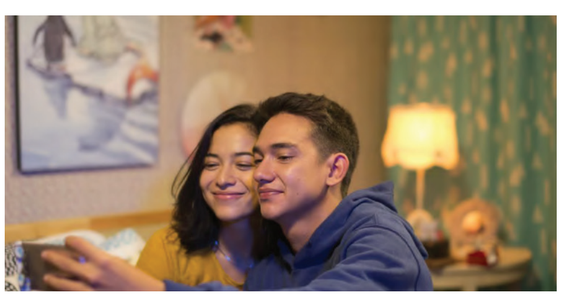

Sunday, July 21 2019 / 19.00
Friday, July 26 2019 / 19.00

Posesif

A film by Edwin
2017 / 102 minutes / Drama / Indonesia / 12DO

Lala jatuh cinta kepada Yudhis, murid baru di sekolahnya. Dalam perjalanan cintanya, dia terperangkap dalam hubungan dengan orang yang memiliki kepribadian yang sama sekali tidak pernah dia sangka.

KINOHIGHLIGHTS: GARIN NUGROHO

Friday, July 12 2019 / 19.00
Sunday, July 28 2019 / 19.00

Nyai

A film by Garin Nugroho
2016 / 90 minutes / Drama / Indonesia / 18+

Seorang perempuan cantik hidup bersama suami Belandanya yang sudah tua dan sakit-sakitan pada masa penjajahan Belanda tahun 1927. Perempuan tersebut dipanggil Nyai. Ia mulai menyadari bahwa dia seolah hidup di penjara dan harus menghadapi banyak orang-orang yang yang mengunjungi rumahnya untuk merayakan ulang tahun suaminya yang sedang sakit.

Saturday, July 13 2019 / 19.00

Kucumbu Tubuh Indahku

A film by Garin Nugroho
2018 / 106 minutes / Drama / Indonesia / 18+

Perjalanan Juno, seorang penari lengger lanang, dari kecil hingga dewasa yang juga perjalanan penuh kekerasan atas tubuhnya

Saturday, July 13 2019 / 21.30
Friday, July 19 2019 / 21.30

Gerbong 1 2 3

A film by Garin Nugroho
1985 / 13 minutes / Drama / Indonesia / 15+

Pertemuan dua orang laki-laki dan perempuan di stasiun, membawa ingatan berbagai hal baik tentang beragam perjumpaan, tragedi, ataupun juga kemiskinan di sekitar stasiun kereta api.

My Family My Nation

A film by Garin Nugroho
1988 / 35 minutes / Documentary / Indonesia / 18+

Dokumenter yang dimaksudkan untuk membangkitkan kesadaran terhadap pelbagai masalah sosial lewat karakter laki-laki pembersih sungai di Jakarta, perempuan yang prihatin dengan polusi dari pabrik di Sumatera Utara, dan anak-anak jalanan di Yogyakarta.

Dongeng Kancil untuk Kemerdekaan

A film by Garin Nugroho
1995 / 55 minutes / Documentary / Indonesia / 18+

Film yang mengikuti secara dekat kehidupan empat anak jalanan di Yogyakarta: Kancil, Topo, Sugeng, dan Hatta di seputar jalan Malioboro yang amat kondang itu.

Sunday, July 14 2019 / 16.30

Surat untuk Bidadari

A film by Garin Nugroho
1994 / 118 minutes / Drama / Indonesia / 18+

Lewa adalah seorang anak yang hiperaktif dan temperamental. Dia kehilangan ibunya sejak kecil. Lewa percaya bahwa tanah di sekitarnya dirawat oleh para malaikat yang sering ia kirimi surat tapi dia bingung tidak pernah menerima balasan. Suatu ketika, Lewa dipinjamkan sebuah kamera polaroid oleh seseorang dan terobsesi untuk memotret segala hal. Karena semangatnya, ia tidak sengaja memulai perang di antara dua desa.

Sunday, July 14 2019 / 19.00

Opera Jawa

A film by Garin Nugroho
2006 / 126 minutes / Drama / Indonesia / 18+

Adaptasi Ramayana ke masa modern. Setio dan istrinya Siti bertemu Ludiro. Ludiro menyukai Siti dan bermaksud menggodanya ketika Setio pergi dalam sebuah perjalanan. Siti tidak dapat menahan serangan Ludiro. Setio merasa sangat tersakiti dan merencanakan sebuah balas dendam.

Friday, July 19 2019 / 19.00

Puisi Tak Terkuburkan

A film by Garin Nugroho
1999 / 86 minutes / Drama / Indonesia / 18+

Perkara 1965 menggiring Ibrahim Kadir dan orang-orang lain yang dituduh simpatisan komunis ditahan. Bersama-sama mereka menyuarakan penderitaan lewat syair didong khas Aceh sebagai suara protes. Hari ke hari, jumlah mereka berkurang karena dieksekusi satu demi satu.

Saturday, July 27 2019 / 19.00

Cinta dalam Sepotong Roti

A film by Garin Nugroho
1990 / 97 minutes / Drama / Indonesia / 18+

Mayang, Harris, dan Topan adalah sahabat sejak kecil. Mayang menikah dengan Harris. Suatu ketika, mereka pergi berlibur untuk menyelesaikan masalah mereka. Topan ikut serta karena dia hendak pergi ke arah yang sama. Dalam perjalanan ini, masalah mereka terkuak. Soal seks dan cinta.

Saturday, July 27 2019 / 21.30

Aku Ingin Menciummu Sekali Saja

A film by Garin Nugroho
2002 / 93 minutes / Drama / Indonesia / 18+

Arnold terbenam dari obsesinya untuk mencium perempuan misterius yang selalu membawa Alkitab. Hasrat itu kemudian menggulirkan berbagai kejadian di seputar Arnold.

KINOSELECTION

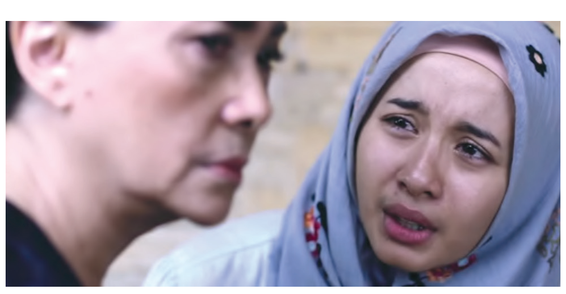

Friday, July 26 2019 / 21.30

Ambu

A film by Farid Dermawan
2019 / 118 minutes / Drama / Indonesia / 15+

Ambu Misnah ditinggal anak perempuannya Fatma, yang pergi dari rumah mereka di Baduy demi cintanya pada pemuda Jakarta. Fatma kemudian memiliki anak bernama Nona dan membawa pulang Nona pulang ke Baduy pada suatu hari.